

Fachada
Áreas edificadas: 71,56m²
Área a ampliar: 64,49 (com varanda)
Área a demolir: 4,87m²
Área total: 131,18m²
Escala: 1:50

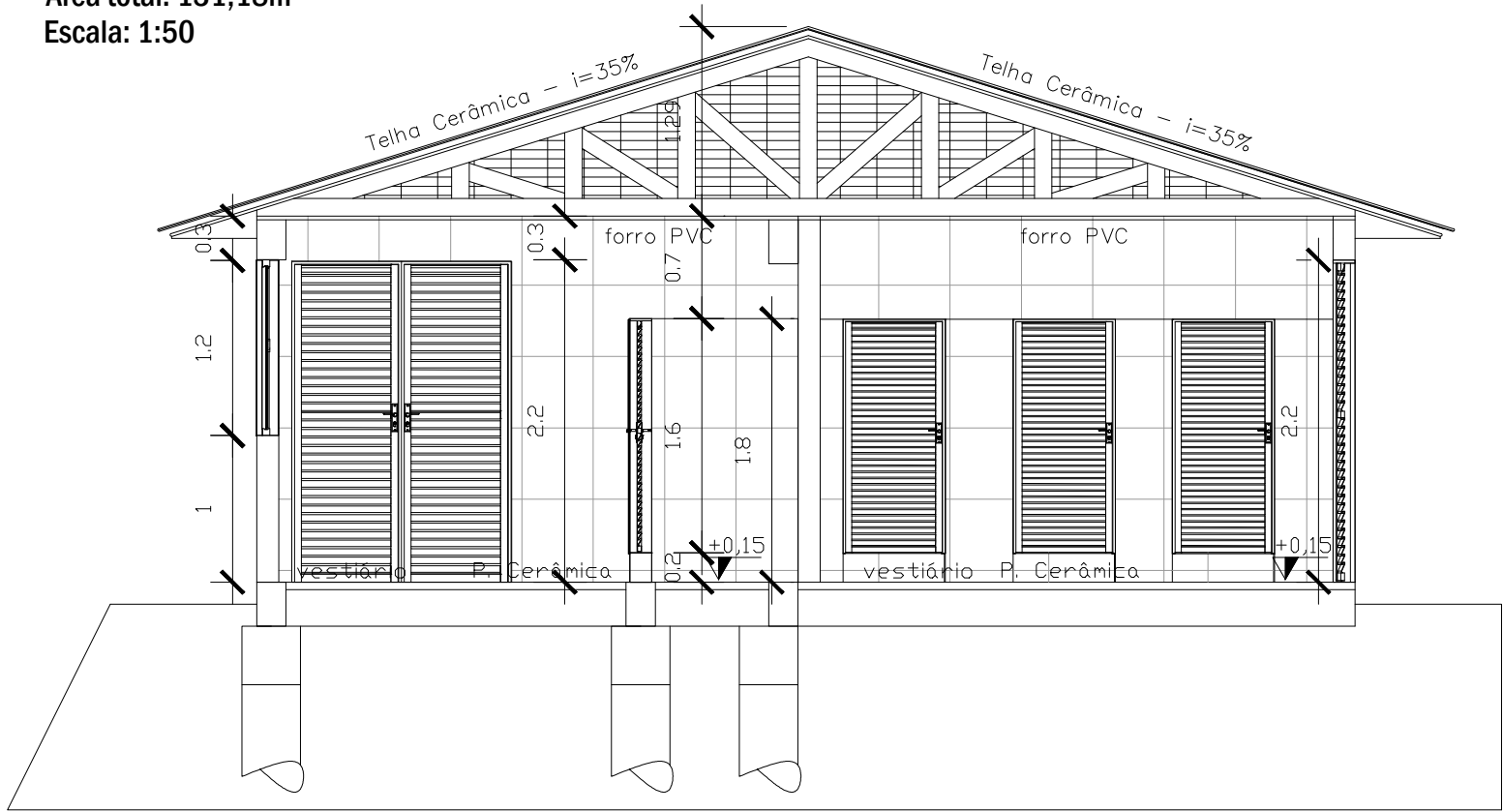

Corte A01-A02
Áreas edificadas: 71,56m²
Área a ampliar: 64,49 (com varanda)
Área a demolir: 4,87m²
Área total: 131,18m²
Escala: 1:50

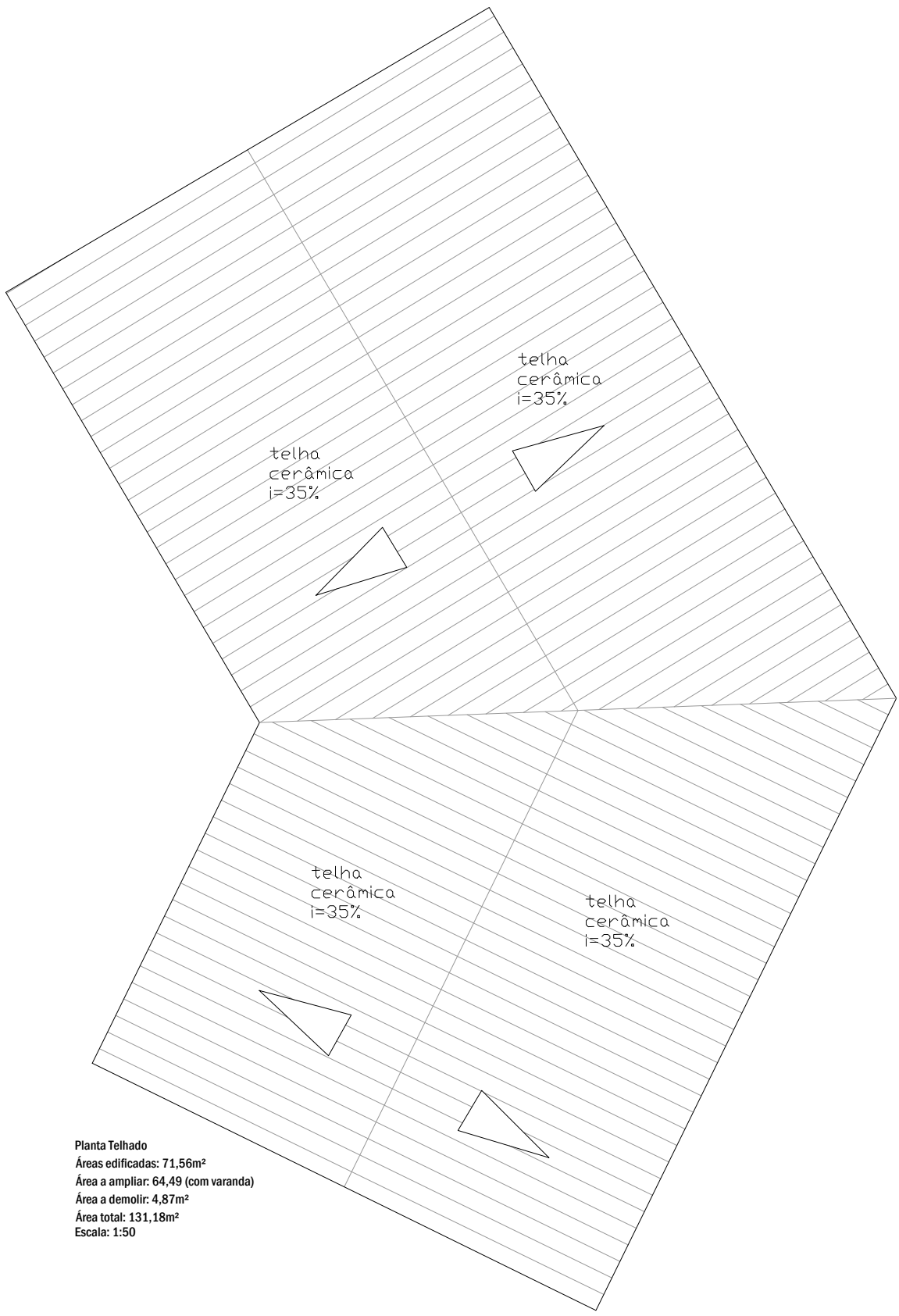

Planta Telhado
Áreas edificadas: 71,56m²
Área a ampliar: 64,49 (com varanda)
Área a demolir: 4,87m²
Área total: 131,18m²
Escala: 1:50

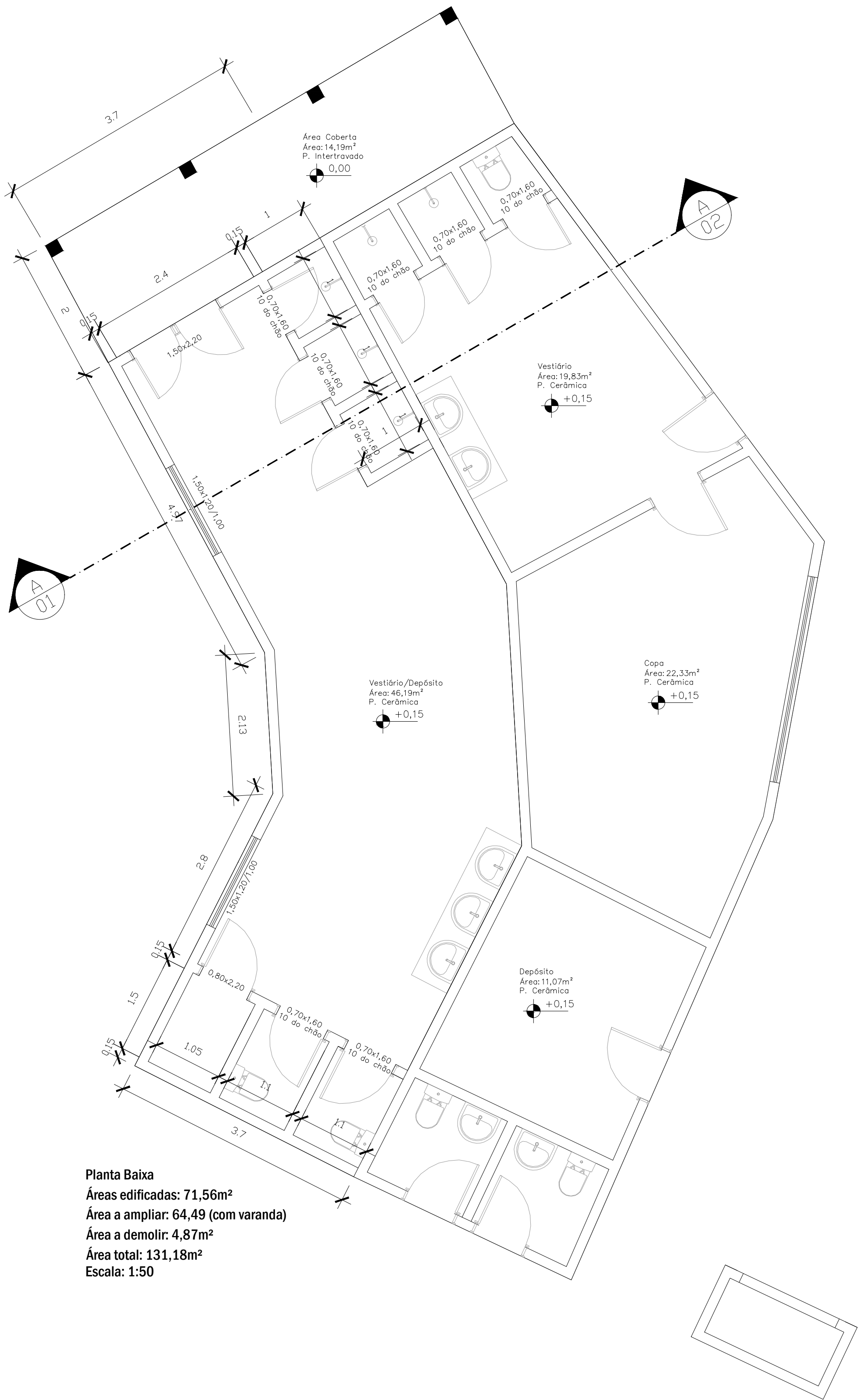

Planta Baixa
Áreas edificadas: 71,56m²
Área a ampliar: 64,49 (com varanda)
Área a demolir: 4,87m²
Área total: 131,18m²
Escala: 1:50

Projetos		PRANCHA 01/04	IJUÍ/RS - Outubro de 2025
CONTEÚDO	ESCALA	Campo Modelo	
PLANTA BAIXA	1:50		
CORTES	1:50		
FACHADAS	1:50		
PAULO ALENCAR DOBLER DA COSTA ENGENHEIRO CIVIL ENGENHEIRO DE SEGURANÇA DO TRABALHO INSCRIÇÃO MUNICIPAL 724598-0 CREA/RS 216.589		Prefeitura Municipal de Ijuí PROPRIETÁRIO	
LOCAL Avenida Nelson Lucchese, nº 2. Bairro Modelo. Ijuí/RS			



Projetos		PRANCHA 02/04	IJUI/RS - Durubto de 2025
CONTEUDO PLANTA BAIXA ESGOTO ISOMÉTRICO	ESCALA 1:50 1:50	Campo Modelo	
PAULO ALENCAR DOBLER DA COSTA ENGENHEIRO CIVIL ENGENHEIRO DE SEGURANÇA DO TRABALHO INSCRIÇÃO MUNICIPAL 724598-0 CREA/RS 216.589		Prefeitura Municipal de Ijuí PROPRIETÁRIO	
LOCAL Avenida Nelson Lucchese, nº 2. Bairro Modelo. Ijuí/RS			

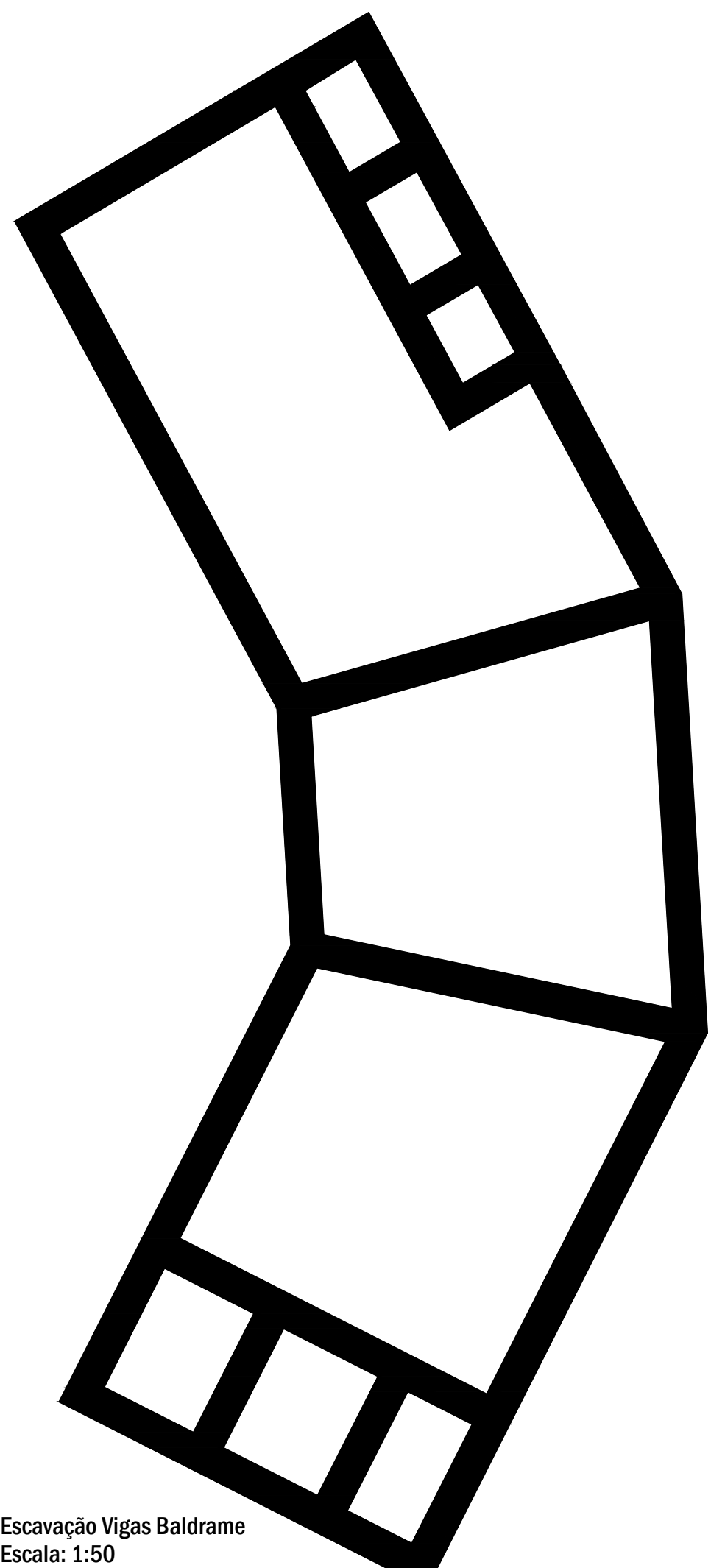
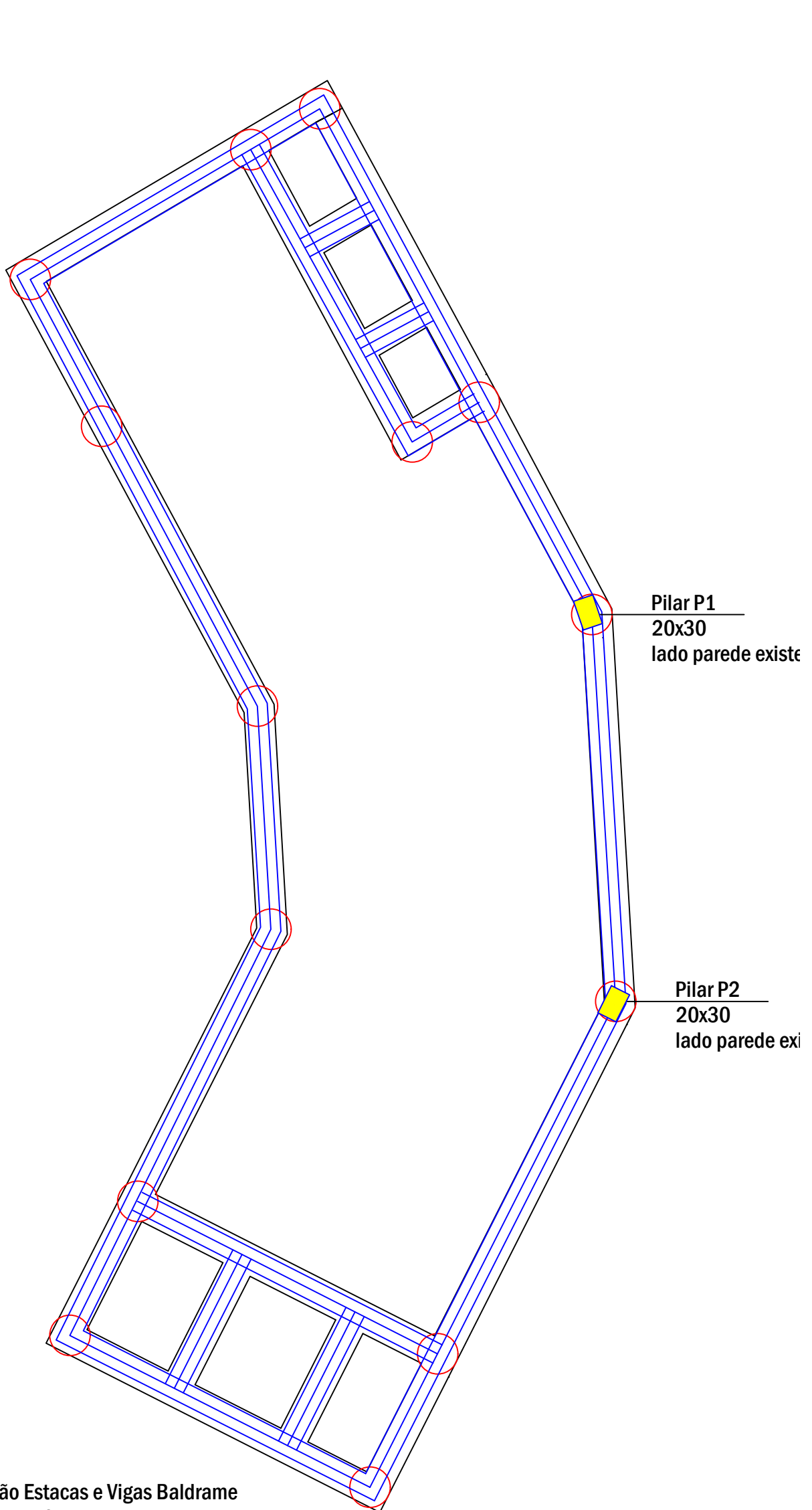
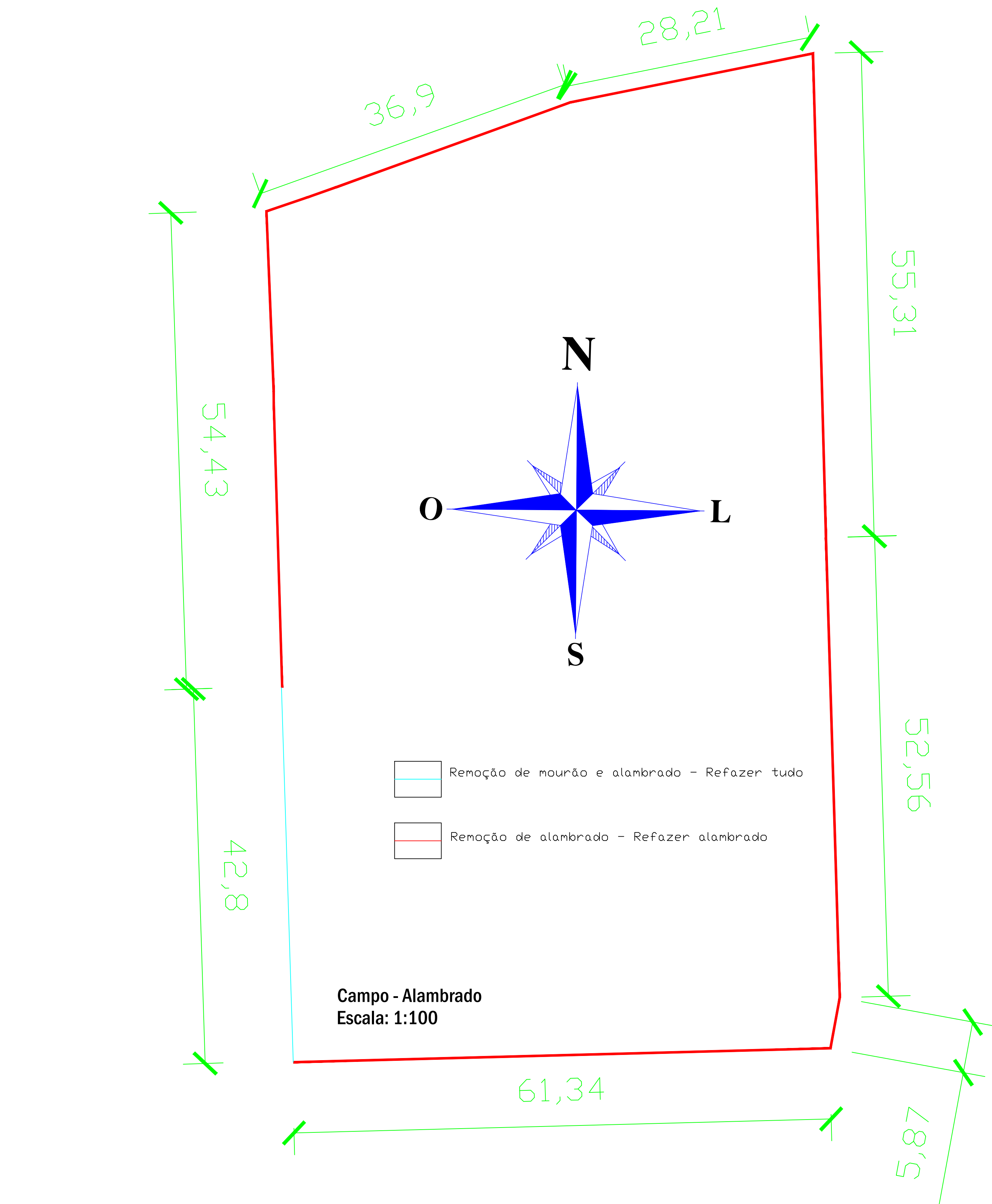

Locação Estacas e Vigas Baldrame
Escala: 1:50

Projetos		PRANCHA 03/04	IJUÍ/RS - Durubto de 2025
CONTEUDO DETALHAMENTOS	ESCALA INDICADA	Campo Modelo	
PAULO ALENCAR DOBLER DA COSTA ENGENHEIRO CIVIL ENGENHEIRO DE SEGURANÇA DO TRABALHO INSCRIÇÃO MUNICIPAL 724598-0 CREA/RS 216.589		Prefeitura Municipal de Ijuí PROPRIETÁRIO	
LOCAL Avenida Nelson Lucchese, nº 2. Bairro Modelo. Ijuí/RS			

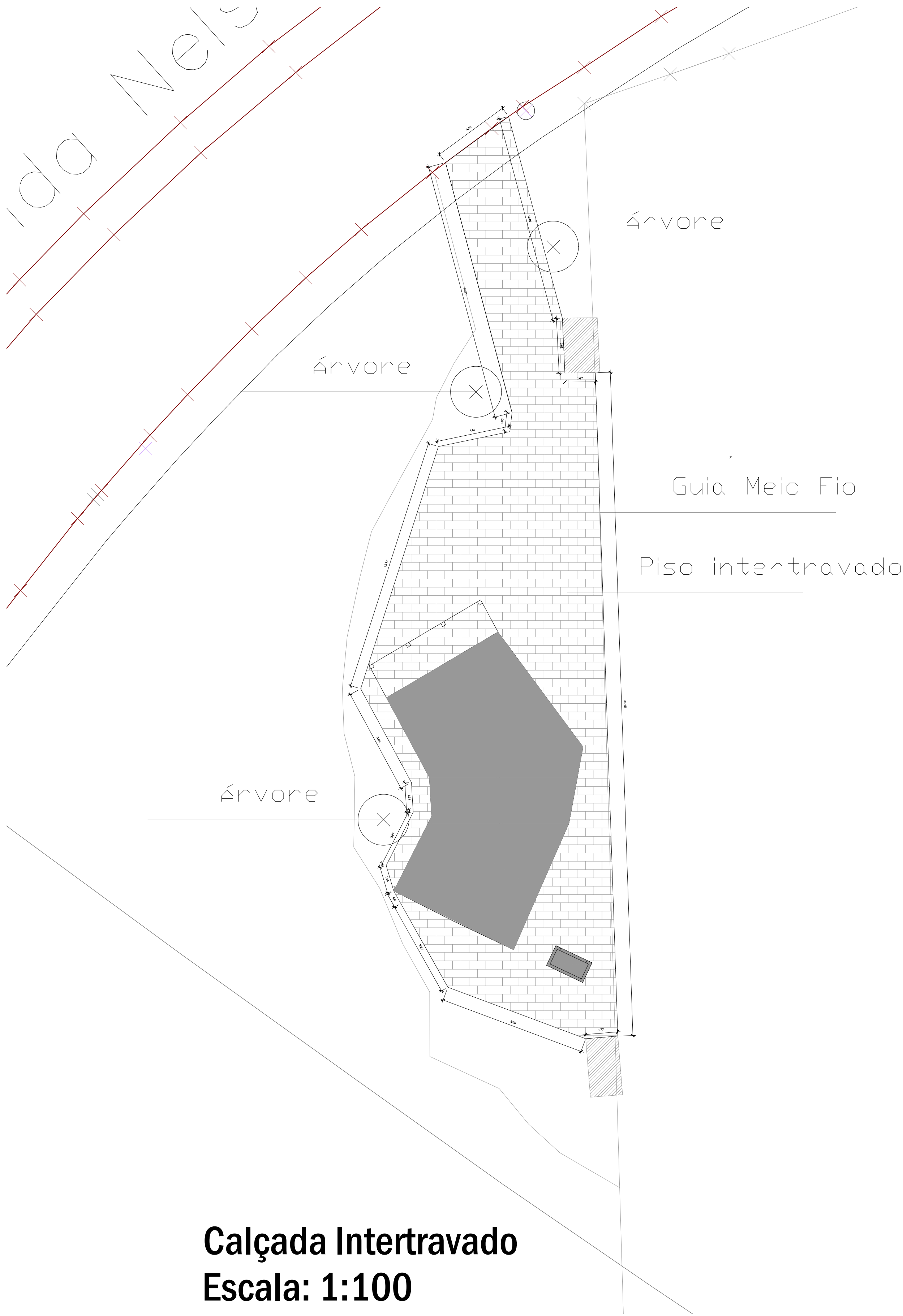

Calçada Intertravado
Escala: 1:100

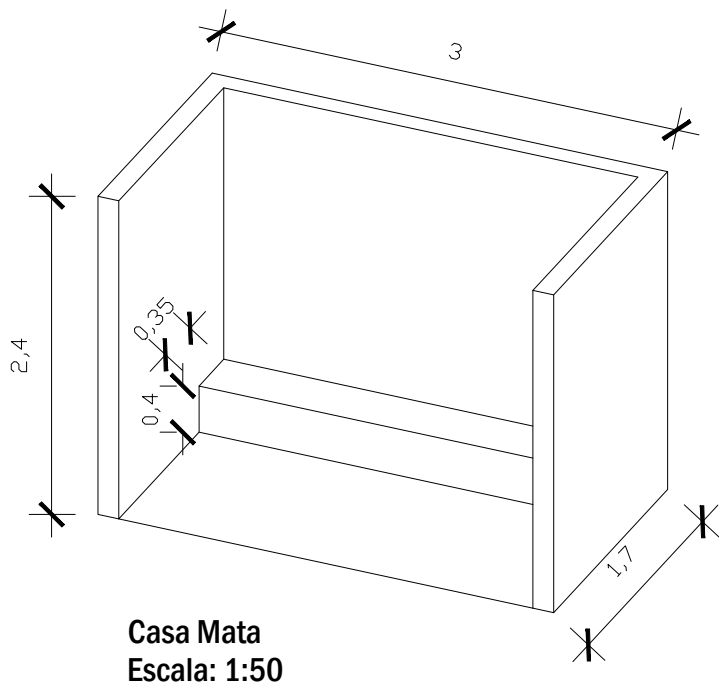

Casa Mata
Escala: 1:50

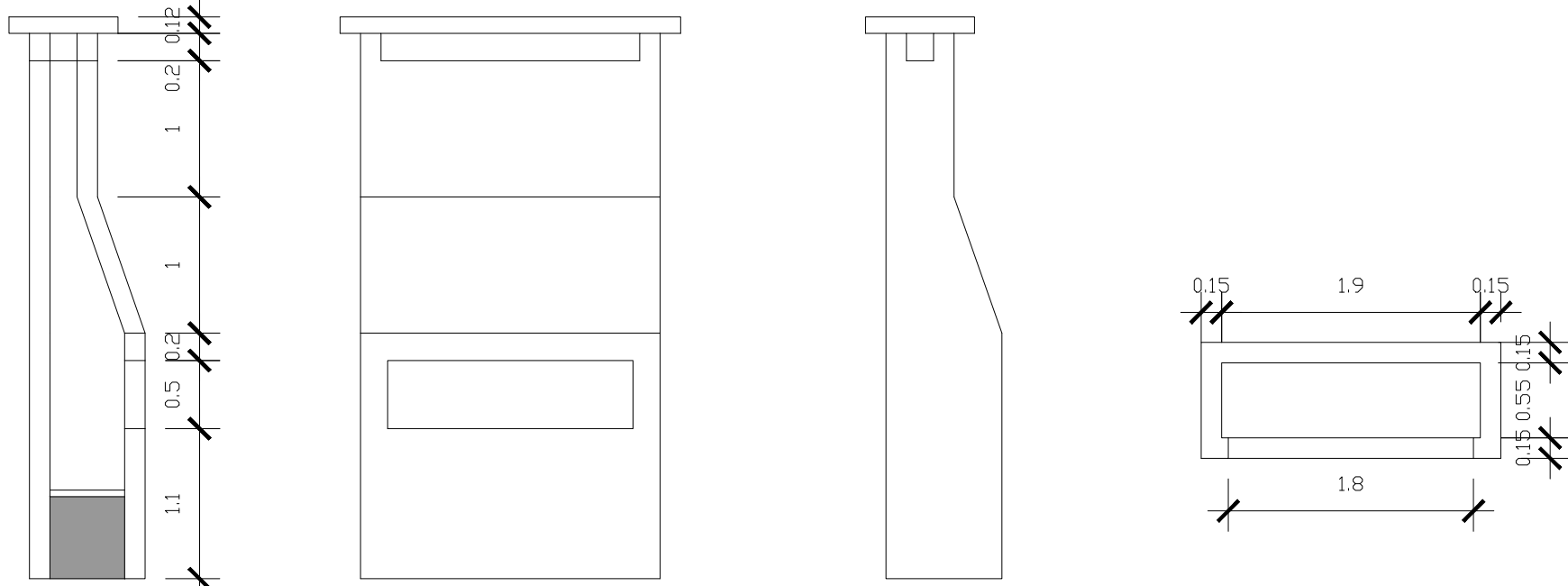

Churrasqueira
Escala: 1:50

Projetos		PRANCHA 04/04	IJUÍ/RS - Durubto de 2025
CONTEUDO DETALHAMENTOS	ESCALA INDICADA	Campo Modelo	
PAULO ALENCAR DOBLER DA COSTA ENGENHEIRO CIVIL ENGENHEIRO DE SEGURANÇA DO TRABALHO INSCRIÇÃO MUNICIPAL 724598-0 CREA/RS 216.589		Prefeitura Municipal de Ijuí PROPRIETÁRIO	
LOCAL Avenida Nelson Lucchese, nº 2. Bairro Modelo. Ijuí/RS			

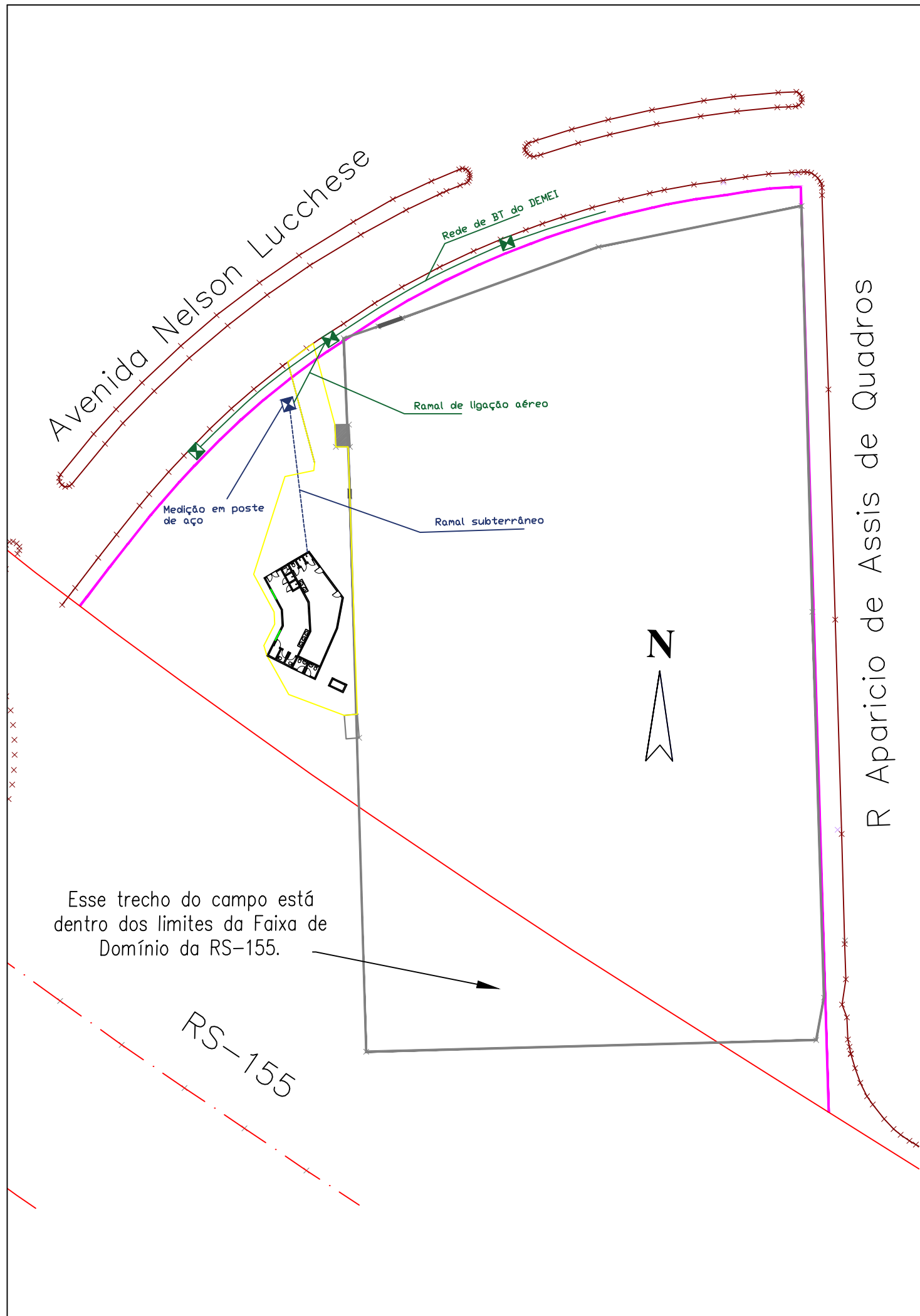

ENTRADA DE ENERGIA COM MEDIÇÃO INDIVIDUAL
INSTALADA EM POSTE DE AÇO COM CAIXA ACOPLADA

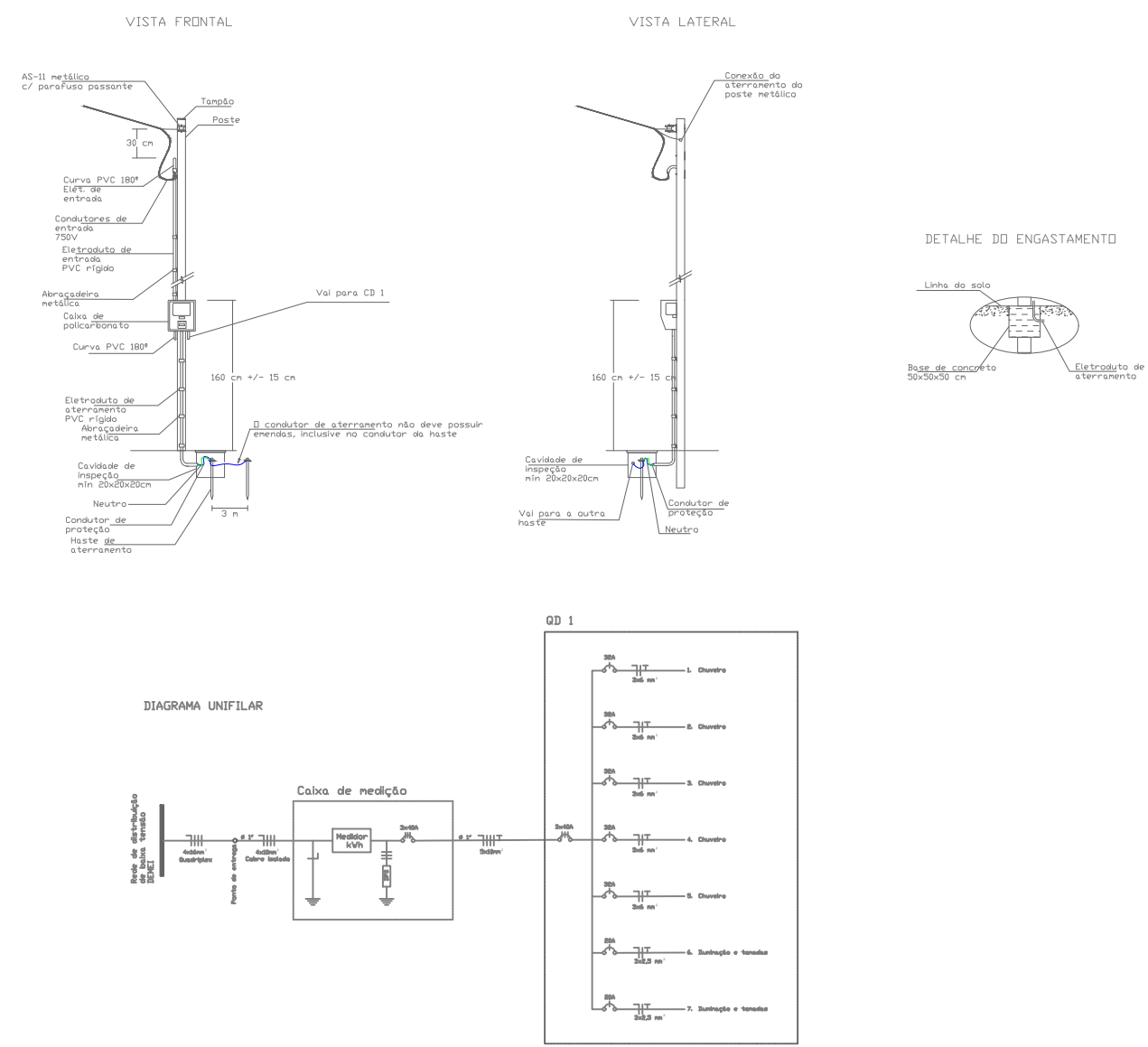

	MUNICÍPIO DE IUJUI SECRETARIA MUNICIPAL DE SAÚDE RUA BENJAMIN CONSTANT, 429 - CENTRO - IUJUI/RS - CEP:98700-000			
	RESPONSÁVEL TÉCNICO: MATHEUS REIS DE ALMEIDA			
	OBRA: Reforma do vestiário do campo do bairro modelo.			
	ENDEREÇO: Av. Nelson Lucchese, nº 2. Bairro Modelo. Ijuí.			
PRANCHA: Entrada de serviço e planta de situação.		DATA: SETEMBRO/2025	ESCALA: INDICADA	Nº 01/02

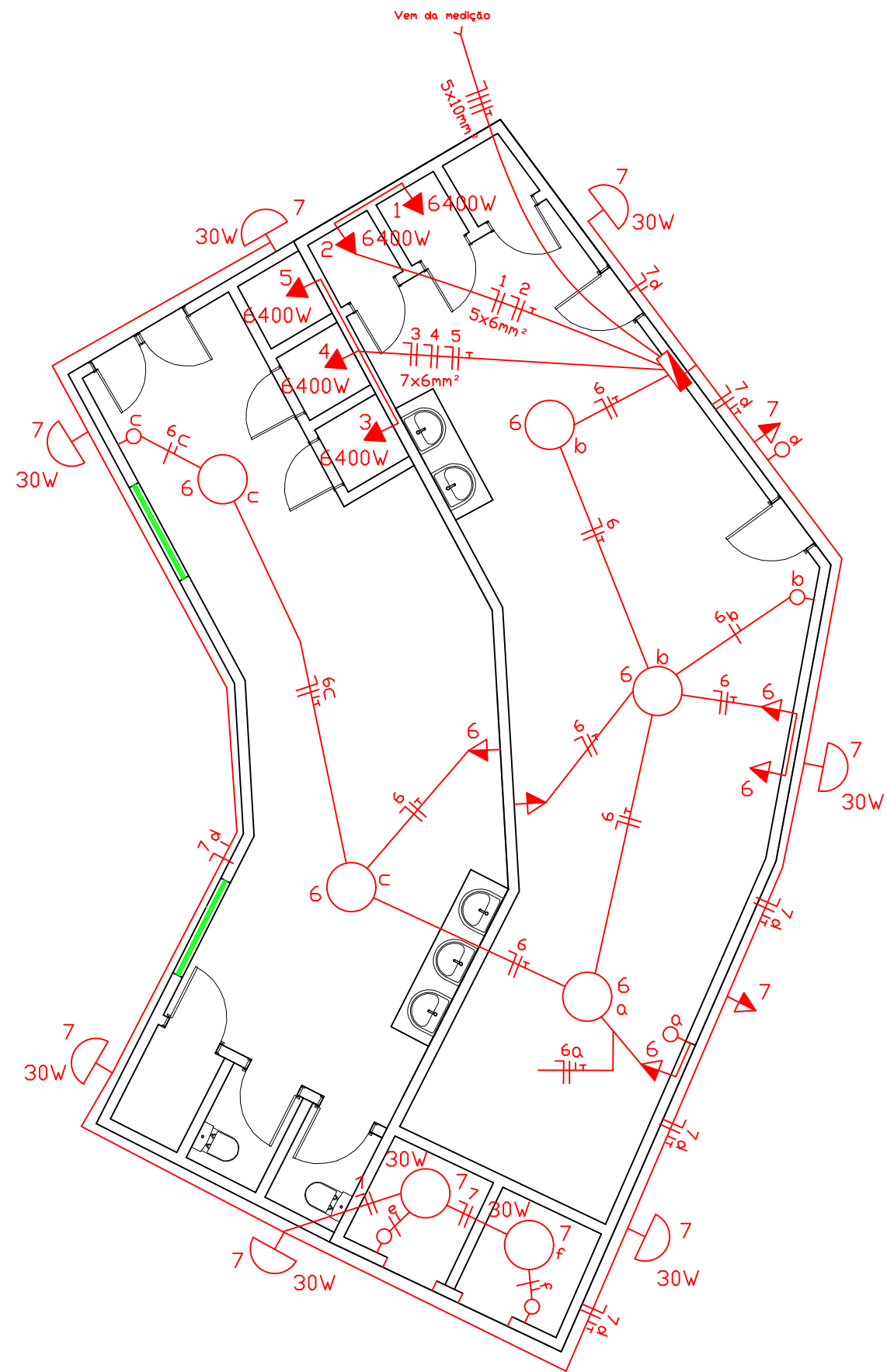

Escala 1:50

	Tomada alta com indicativo de potência e circuito.
	Tomada média com indicativo de potência e circuito.
	Ponto de luz no teto com indicativo de potência, circuito e comando.
	Ponto de luz na parede com indicativo de potência, circuito e comando.
	Interruptor simples com indicativo de comando.
	Condutores neutro fase e proteção em eletroduto no teto, com indicativo de circuito e seção.

Notas:
Tomadas sem indicação de potência são 3x100W.
Pontos de luz sem indicação de potência são 2x30W.
Eletrodutos sem indicação de diâmetro são 3/4".
Os pontos de luz na parede são refletores LED.
Os pontos de luz no teto são lâmpadas LED tubulares.

	MUNICÍPIO DE IJUÍ SECRETARIA MUNICIPAL DE SAÚDE RUA BENJAMIN CONSTANT, 429 - CENTRO - IJUÍ/RS - CEP:98700-000
	RESPONSÁVEL TÉCNICO: MATEUS REIS DE ALMEIDA
OBRA: Reforma do vestiário do campo do bairro modelo.	
ENDEREÇO: Av. Nelson Lucchese, nº 2. Bairro Modelo. Ijuí.	
PRANCHA: Planta Elétrica.	DATA: SETEMBRO/2025
ESCALA: INDICADA	Nº 02/02